

WN-35 Kaiserstraße

Ausschnitt aus der Raumnutzungskarte M 1:50.000

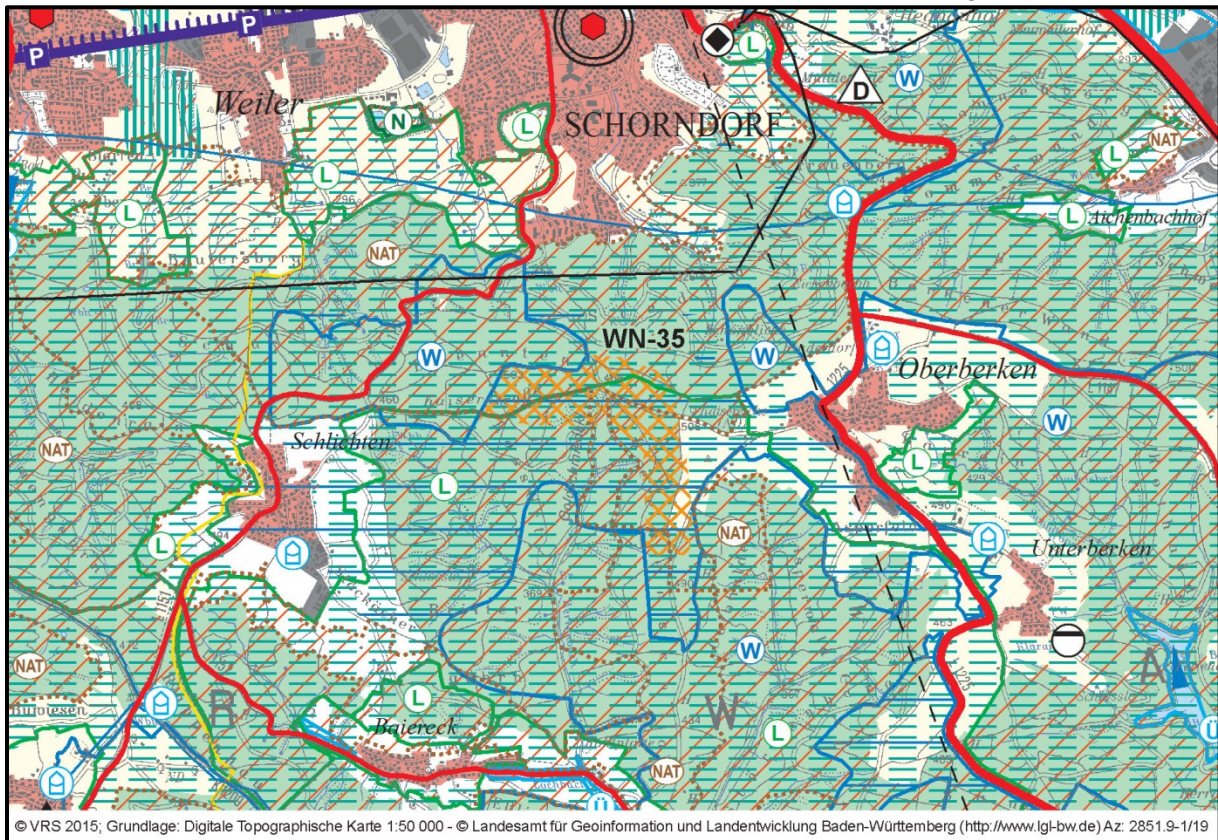

Auszug aus der Legende Raumnutzungskarte, Regionalplan Region Stuttgart



Gebiet für regionalbedeutsame Windkraftanlagen (VRG), PS 4.2.1.2.4 (Z)

WN-35 Kaiserstraße	
Betroffene Kommune	Schorndorf
Flächengröße in ha	ca. 74
Windgeschwindigkeit in m/s (Windatlas BW, März 2011)	4,75 – 5,75
Vorhandene Festlegungen am Standort	Regionaler Grünzug (VRG) Gebiet für Forstwirtschaft und Waldfunktionen (VBG) Gebiet für Naturschutz und Landschaftspflege (VBG) Gebiet zur Sicherung von Wasservorkommen (VBG)
Besondere Hinweise	<ul style="list-style-type: none"> • Richtfunkstrecken, Funkmast • Kaiserstraße • Größtenteils Landschaftsschutzgebiet • Natura 2000 (FFH-Gebiet) • Biotop (§30a LWaldG) • Artenschutz (Fledermausvorkommen)